

Informazioni ai sensi della legge 106/2021

Organigramma: pubblicato su sito internet www.collegiosancarlo.it

Collaborazioni didattiche: consuntivo anno scolastico 2020/2021

Tassi di assenza del personale: consuntivo anno scolastico 2020/2021

Dati contratti di lavoro a tempo determinato: fonte Bilancio Sociale 2019/2020 depositato in CCIAA in data 13/01/2021 prot. 12767/2021 e pubblicato su sito internet www.collegiosancarlo.it

Dati economici:

- Consuntivo 2019/2020: fonte Bilancio di esercizio depositato in CCIAA in data 13/01/2021 prot. 12627/2021
- Preventivo 2020/2021: fonte: atti societari esercizio 2020/2021

12/11/2021

Organigramma ottobre 2020 (pubblicato su sito internet)

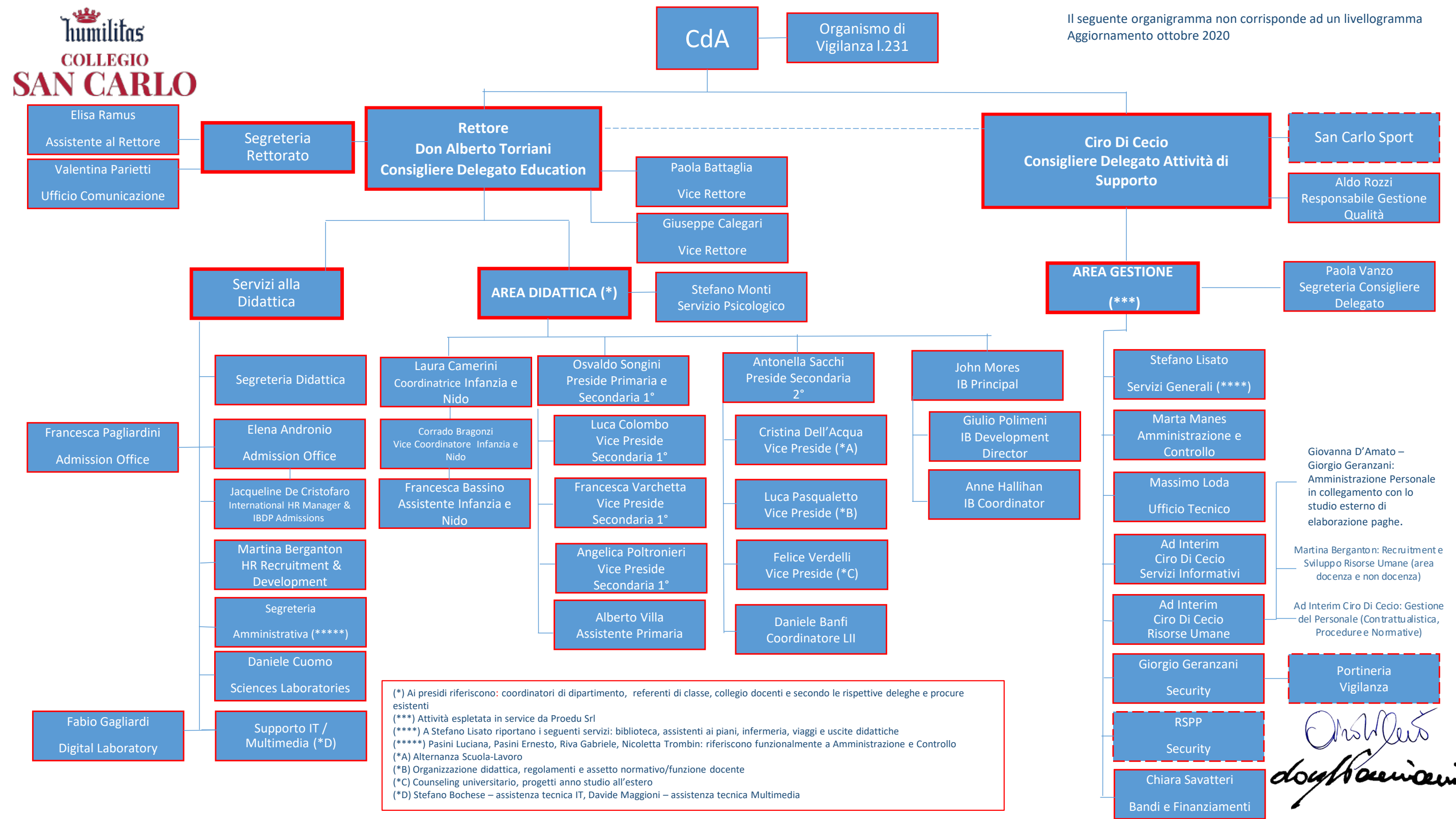

ANNO SCOLASTICO 2020/2021

COLLABORATORI

COGNOME E NOME	CONTRATTO	COMPENSO ANNUO	INCARICO	CURRICULUM PROFESSIONALE
A.E.	14/09/2020 - 30/06/2021	10.587,00 €	INSEGNAMENTO SS1	DOCENTE
A.G.	01/10/2020 - 30/06/2021	2.837,50 €	INSEGNAMENTO S.I.	DOCENTE
B.R.	01/09/2020 - 30/06/2021	10.999,4 €	INSEGNAMENTO SS2	DOCENTE
B.F.	19/05/2021 - 30/6/2021	968,37 €	INSEGNAMENTO SS1	DOCENTE
C.G.	01/09/2020 - 30/06/2021	14.700 €	CONSULENZA AREA DIDATTICA	PROFESSIONISTA ESPERTO
D.C.	01/09/2020 - 05/11/2020	21.727,67 €	CONSULENZA DI DIREZIONE	PROFESSIONISTA ESPERTO
L.L.	01/09/2020 - 30/06/2021	6.872,10 €	INSEGNAMENTO SS2	DOCENTE
M.M.	01/09/2020 - 30/06/2021	27.027,8 €	INSEGNAMENTO SP	DOCENTE

TASSI DI ASSENZA PERSONALE DIPENDENTE

CAUSALE DI ASSENZA	TASSO %
MALATTIA	2,74%
INFORTUNIO	0,28%
MATERNITA'	1,97%

Dati relativi al personale in servizio con contratto di lavoro non a tempo indeterminato

Turnover e contratti a termine

Circa il turnover la situazione che si rileva è la seguente:

totale assunzioni: 73, di cui 63 a tempo determinato e 10 a tempo indeterminato, così ulteriormente classificati:

- 63 tempi determinati: 62 già impiegati in precedenza ed 1 incremento;
- 10 tempi indeterminati assunti o trasformati durante l'anno scolastico 2019/2020 di cui 2 incrementi;
- 18 dimissionari al 31/08/2020.

**BILANCIO CONSUNTIVO ANNO 2019/2020
E BUDGET ANNO 2020/2021**

	BILANCIO 2019/2020	BUDGET 2020/2021
RICAVI (COMPRENDE CONTRIBUTI)	18.524.384	19.011.000
TOTALE RICAVI	18.524.384	19.011.000
COSTO LAVORO	10.244.716	10.505.000
AFFITTO	2.138.680	2.139.000
ALTRI COSTI	4.732.746	4.860.000
TOTALE COSTI	17.116.142	17.504.000
AMMORT./SVAL.	1.010.613	491.000
INTERESSI	2.385	2.000
UTILE/PERDITA ANTEIMPOSTE	395.244	1.014.000
IMPOSTE	205.798	
UTILE/PERDITA	189.446	

L'attività scolastica viene svolta in sedi condotte in affitto. La società non dispone di patrimonio immobiliare.